

PLAN I OPIS LOKALU

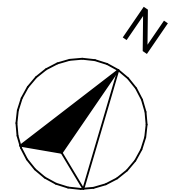
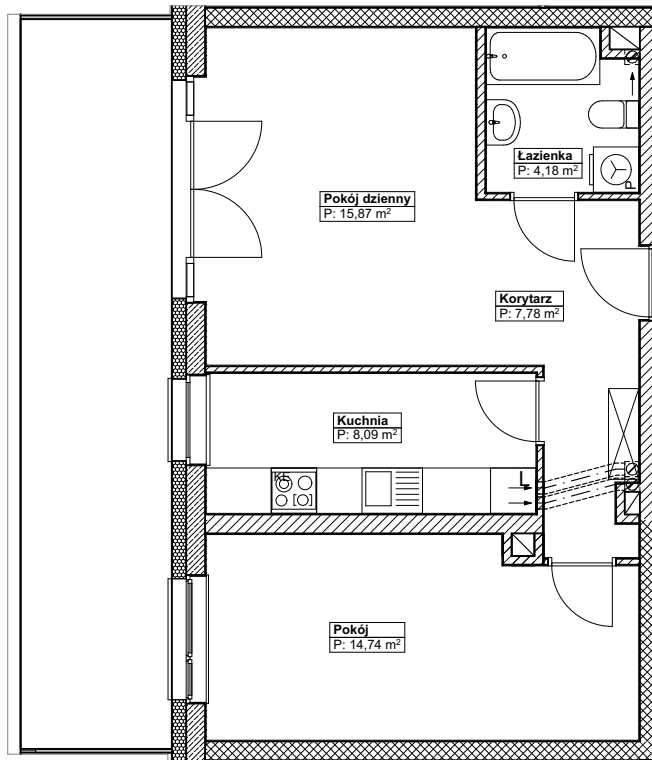

<p>Ściany zewnętrzne: ceramiczne POROTHERM gr. 25,0/ żelbetowe gr. 25,0 cm + styropian gr. 18,0 cm</p> <p>Ściany wewnętrzne (nośne): ceramiczne POROTHERM gr. 25,0 cm</p> <p>Ścianki działowe: ceramiczne POROTHERM gr. 11,5 cm, 8,0 cm</p> <p>Stropy: żelbetowe, wylewane gr. 20,0 cm i gr. 25,0 cm</p>	Lokal mieszkalny ul. Swojska 44/3, Szczecin	
	Zgodnie z Art.2 Ustawy z dnia 24 czerwca 1994r. o własności lokali (Dz.U.Nr 80 poz. 903 z 2000r. wraz z późniejszymi zmianami Dz.U.Nr 141 z 2004r. poz. 1492) lokal spełnia warunki samodzielnego lokalu.	
	<p style="text-align: center;">DANE OGÓLNE :</p> <ol style="list-style-type: none"> Rok budowy - 2024 Wysokość pomieszczeń: 2,58 m 	<p style="text-align: center;">POWIERZCHNIA UŻYTKOWA :</p> <p style="text-align: center; font-size: 2em;">50,66 m²</p>
	<p>Kondygnacja PARTER</p>	<p>Skala: 1:100</p>
<p>sporządził: arch. Piotr Bach nr upr.bud. 46/Sz/00</p>		